

Índice de Confianza en el Gobierno – ICG / Junio 2011

Introducción

El Índice de Confianza en el Gobierno es un instrumento valioso utilizado por la Escuela de Gobierno de la Universidad Torcuato Di Tella para monitorear en forma periódica la confianza de la población en el gobierno nacional.

El objetivo del ICG es captar lo que los ciudadanos piensan respecto de aspectos esenciales del gobierno. En este caso, VOX POPULI lo utiliza para obtener opiniones sobre el Gobierno de la Provincia de Tierra del Fuego. El índice consta de cinco preguntas que miden la percepción de los encuestados sobre la evaluación general del gobierno, si se gobierna pensando en el bien general o en el de sectores particulares, eficiencia en la administración del gasto público, honestidad de los miembros de gobierno y capacidad del gobierno para resolver los problemas de la provincia.

Informe de evolución mensual

El ICG alcanzó en la medición del mes de Junio de 2011 los 3,03 puntos. Dicho valor representa **un incremento de 20%** respecto del mes anterior.

Tal incremento se debe a un crecimiento general de todos los ítems que componen el indicador, siendo los ítems de Capacidad para resolver los problemas de la provincia y Evaluación General del Gobierno, los que mayores incrementos relativos registraron.

El valor alcanzado por el ICG en el mes de Junio presenta el segundo valor más alto registrado desde que comenzó a medirse el indicador (abril de 2005) y constituye el mayor valor registrado por la actual gestión de Gobierno

Anexo Metodológico

Las 5 preguntas que se formulan son:

1. ¿Cómo evalúa Ud. el gobierno provincial en términos de muy bien*, bien*, regular, mal y muy mal?
2. ¿Ud. diría que en general el gobierno provincial actúa pensando en el beneficio de algunos pocos sectores o pensando en la gente*?
3. ¿Ud. diría que en general el gobierno provincial administra el gasto público con eficiencia*, con cierta eficiencia*, con un poco de ineficiencia o muy ineficientemente?
4. ¿Ud. diría que las personas que forman el gobierno provincial la mayoría son corruptas, que unos pocos son corruptos* o que casi ninguno es corrupto*?
5. ¿Cuál de las siguientes frases se acerca más a lo que Ud. piensa?
 - Este gobierno está resolviendo los problemas de la provincia*
 - Este gobierno sabe como resolver los problemas de la provincia pero necesita tiempo*
 - Este gobierno no sabe como resolver los problemas de la provincia

Las opciones marcadas con * indican las respuestas que son tomadas en cuenta para el cálculo del ICG. Los porcentajes de cada respuesta son sumados y divididos por 100. Es así que el ICG tiene un valor mínimo de 0 y un valor máximo de 5.

Ficha Técnica:

Fecha del relevamiento: 13 al 15 de Julio de 2011.
Muestra: 420 casos efectivos, aleatoria, polietápica, por cuotas de sexo y edad.
Universo: hombres y mujeres residentes en Tierra del Fuego mayores de 18 años
Error muestral: +/- 4,8%
Confianza: 95%
Tipo de encuesta: Telefónica

ICG Cuadro General / Junio 2011

	General	Por ciudad		Por sexo		Por grupo etareo			Por nivel educativo		
		Ushuaia	Río Grande	Masc.	Fem.	De 18 a 29 años	De 30 a 50 años	De 51 a 80 años	Hasta sec. Inc.	Hasta univ. Incomp.	Univ. Completo
ICG	3,03	2,93	3,10	3,08	2,98	2,66	3,20	3,14	3,06	3,04	2,99
Evaluación general del gobierno	57,5	53,9	60,5	58	57,2	49,6	61,5	60	59,8	57,5	56
Interés general	50,7	47,7	53,3	53,3	48,1	39,7	57,3	48,7	52,3	50,6	50
Eficiencia en la administración del gasto público	57,3	55,9	58,2	58,5	56,2	54,3	59,2	56,6	58,9	55,6	57,7
Honestidad de los miembros de gobierno	73,3	72,8	73,8	72,5	74,1	65,1	75,3	81,5	69,6	77,3	71,2
Capacidad de gob p/resolver los problemas de la prov	63,8	63	64,5	65,5	62	57,2	66,5	67,5	65,7	62,6	64,1

ICG Cuadro Evolución Histórica / Julio 2010 a Junio 2011

	2010						2011					
	Julio	Agosto	Septiembre	Octubre	Noviembre	Diciembre	Enero	Febrero	Marzo	Abril	Mayo	Junio
ICG	1,79	1,75	1,79	2,04	2,04	2,08	2,08	2,21	2,27	2,38	2,52	3,03
Variación respecto del mes anterior en %	12,12	-2,30	2,75	13,72	-0,20	2,26	-0,24	6,45	2,67	4,94	5,84	20,08
Evaluación general del gobierno	26,7	27,2	25,8	33,3	29,7	34,1	37,1	36,3	40,7	43	43,9	57,5
Gobierno teniendo en cuenta el Interés general	25,3	23,3	26	31,4	30,9	31,2	31	34,8	32,8	33,8	40,6	50,7
Eficiencia en la administración del gasto público	30,4	33,6	30,7	38,2	38,1	39,5	35,6	43,2	42,7	43,2	50,2	57,3
Honestidad de los miembros de gobierno	59,6	56,6	59,3	59,7	64,9	61,2	58,5	63,1	64,4	66,9	68,3	73,3
Capacidad del gobierno p/resolver los problemas de la provincia	36,6	33,8	37,5	41,3	39,9	42,1	45,4	43,6	46,3	51,2	49	63,8

ICG Gráfico Evolución Histórica / Julio 2010 a Junio 2011

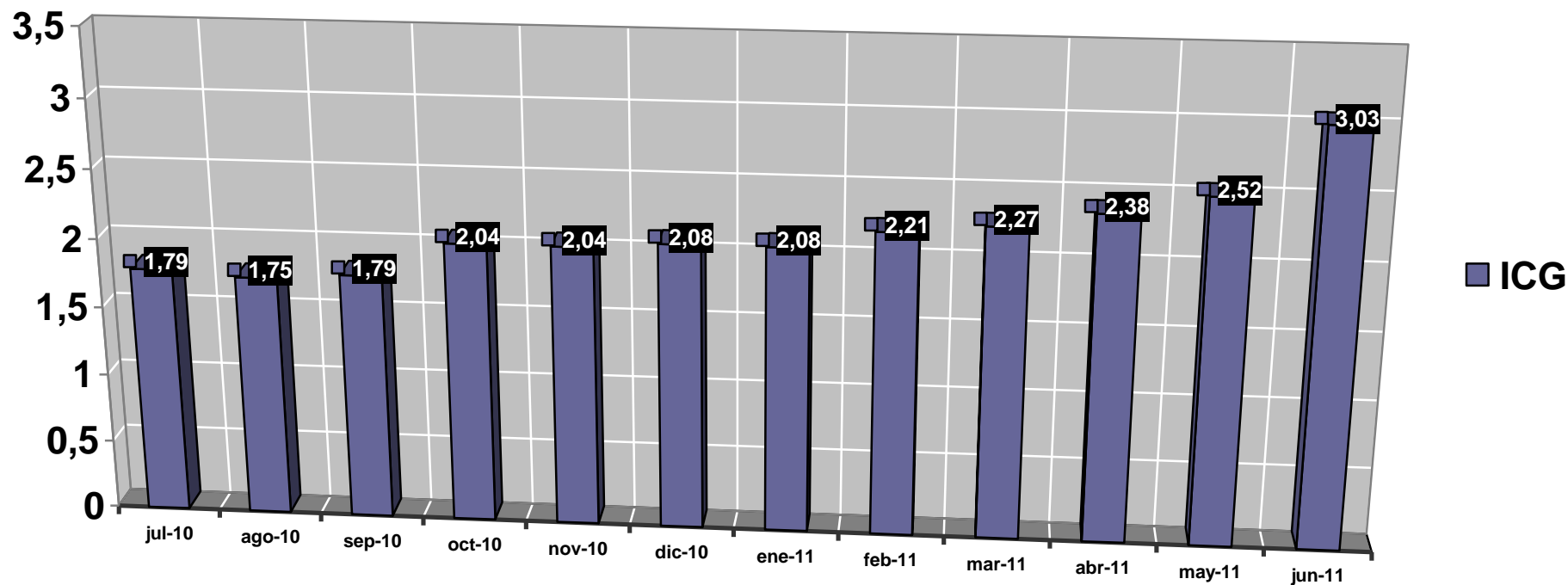

Presentación de los Datos

Cuadros Provinciales

Evaluación General del Gobierno

¿Cómo evalúa Ud. el gobierno provincial?

	Porcentaje
Muy bien	25,8
Bien	31,7
Regular	20,8
Mal	12,0
Muy mal	9,7
Total	100,0

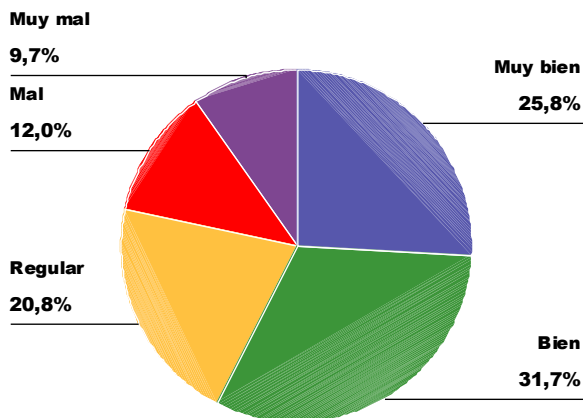

Orientación de la Gestión del Gobierno hacia la gente

¿Ud. diría que en general el gobierno provincial actúa pensando en el beneficio de algunos pocos sectores o pensando en la gente?

	Porcentaje
En el beneficio de unos pocos	49,3
Pensando en la gente	50,7
Total	100,0

Pensando en la gente

50,7%

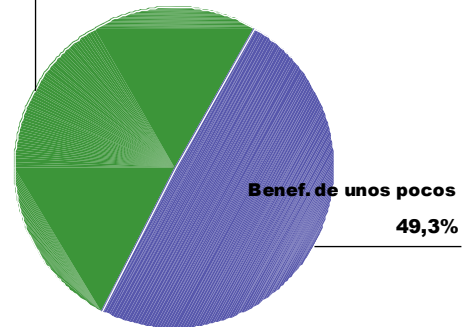

Eficiencia en la Administración del Gasto Público

¿Ud. diría que en general el gobierno provincial administra el gasto público con eficiencia, con cierta eficiencia, con un poco de ineficiencia o muy ineficientemente?

	Porcentaje
Eficiencia	23,0
Cierta eficiencia	34,3
Un poco de ineficiencia	25,1
Muy ineficientemente	17,6
Total	100,0

Muy ineficientemente

17,6%

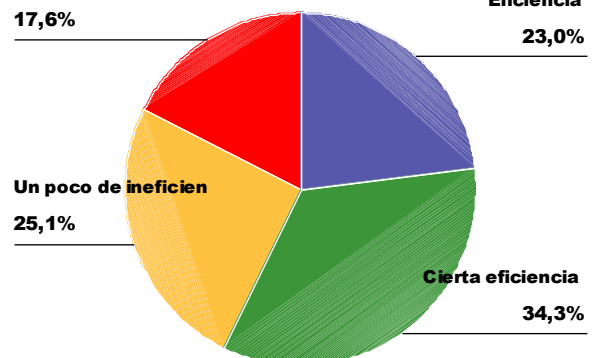

Honestidad de los Funcionarios de Gobierno

¿Ud. diría que las personas que forman el gobierno provincial la mayoría son corruptas, que unos pocos son corruptos, que casi ninguno es corrupto?

	Porcentaje
La mayoría	26,7
Unos pocos	50,7
Casi ninguno	22,6
Total	100,0

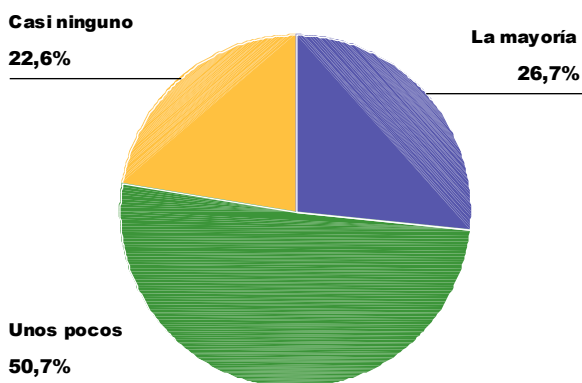

Capacidad para resolver los problemas de la Provincia

¿Cuál de las siguientes frases se acerca más a lo que Ud. piensa?

	Porcentaje
Este gob esta resolviendo los problemas de la prov	13,3
Este gob sabe como resolver los prob de la prov . pero necesita tiempo	50,5
Este gob no sabe como resolver los prob de la prov	36,2
Total	100,0

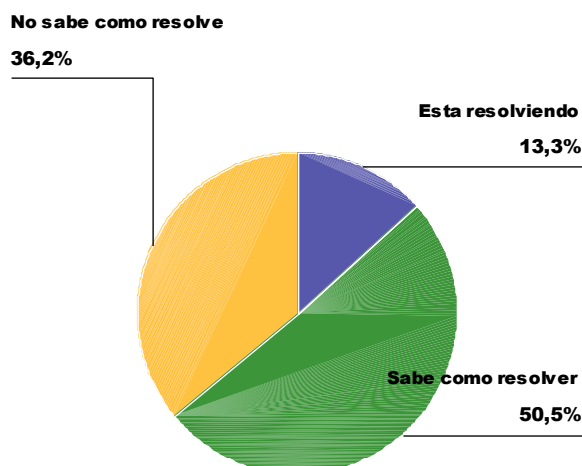

Resultados según ciudad de Residencia

Evaluación General del Gobierno

¿Cómo evalúa Ud. el gobierno provincial?
según Ciudad de residencia del encuestado

	% de Ciudad de residencia del encuestado	
	Ushuaia	Río Grande
Muy bien	23,6%	27,6%
Bien	30,3%	32,9%
Regular	24,1%	17,8%
Mal	13,3%	11,1%
Muy mal	8,7%	10,7%
Total	100,0%	100,0%

Orientación de la Gestión del Gobierno hacia la gente

¿Ud. diría que en general el gobierno provincial actúa pensando en el beneficio de algunos pocos sectores o pensando en la gente? según Ciudad de residencia del encuestado

	% de Ciudad de residencia del encuestado	
	Ushuaia	Río Grande
En el beneficio de unos pocos	52,3%	46,7%
Pensando en la gente	47,7%	53,3%
Total	100,0%	100,0%

Eficiencia en la Administración del Gasto Público

¿Ud. diría que en general el gobierno provincial administra el gasto público con eficiencia, con cierta eficiencia, con un poco de ineficiencia o muy ineficientemente? según Ciudad de residencia del encuestado

	% de Ciudad de residencia del encuestado	
	Ushuaia	Río Grande
Eficiencia	21,0%	24,4%
Cierta eficiencia	34,9%	33,8%
Un poco de ineficiencia	24,1%	26,2%
Muy ineficientemente	20,0%	15,6%
Total	100,0%	100,0%

Honestidad de los Funcionarios de Gobierno

¿Ud. diría que las personas que forman el gobierno provincial la mayoría son corruptas, que unos pocos son corruptos, que casi ninguno es corrupto? según Ciudad de residencia del encuestado

	% de Ciudad de residencia del encuestado	
	Ushuaia	Río Grande
La mayoría	27,2%	26,2%
Unos pocos	47,2%	53,8%
Casi ninguno	25,6%	20,0%
Total	100,0%	100,0%

Capacidad para resolver los problemas de la Provincia

¿Cuál de las siguientes frases se acerca más a lo que Ud. piensa? según Ciudad de residencia del encuestado

	% de Ciudad de residencia del encuestado	
	Ushuaia	Río Grande
Este gob esta resolviendo los problemas de la prov	13,8%	12,9%
Este gob sabe como resolver los prob de la prov . pero necesita tiempo	49,2%	51,6%
Este gob no sabe como resolver los prob de la prov	36,9%	35,6%
Total	100,0%	100,0%